



CASTANEA

ein Erlebnispfad am Boulevard Kastanienallee

**Umweltbildung auf der Straße - vom
spielenden Lernen bis stille Beobachtung**

Janine Dombrowski

*Mit Herz, Hand
und Verstand.*

Lage

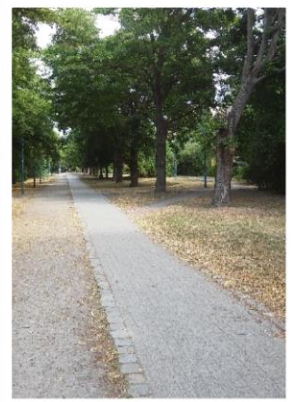

Rahmenbedingungen



Träger: Naturschutz Berlin - Malchow mit Sitz
am Naturschutzzentrum Schleipfuhl

Förderer:



Handlungsfelder: Bildung, Ausbildung, Jugend

Zielgruppe: Familien (Kinder + Jugendliche),

Anwohnerschaft des Quartiers

Laufzeit: Juli 2018-2020

Fördersumme: 93.000 €

Ziele in der Umweltbildung



- ❖ Stärkung & Förderung des Natur- & Umweltbewusstseins
- ❖ Natur vor der Haustür kennenlernen
- ❖ Natur im Quartier spielerisch wahrnehmen & entdecken
- ❖ Einbindung aller Sinne
- ❖ Verständnis für Nachhaltigkeit entwickeln
- Sauberkeit im Quartier verbessern
- gemeinschaftliches Handeln fördern
- Quartier als attraktiven & umweltfreundlichen Ort wahrnehmen

Zusammensetzung Erlebnispfad



Aufbau

- ❖ Spiel- und Aktionselemente
- ❖ Infotafeln
- ❖ Wissensquizstationen

Mitmachaktion

- ❖ Kiezspaziergänge
- ❖ Müll sammeln
- ❖ Insektenhotels basteln
- ❖ ...

Einbindung von Kitas, Schulen, sozialen Einrichtungen, Anwohnerschaft

Verortung der Elemente am Boulevard (Nord)



- Baumtafel
- Fledermauskasten
- ★ Vogelsilhouette
- Bienenweide

Digitale
Orthophotos 2018
(DOP20RGB)

Verortung der Elemente am Boulevard (Süd)

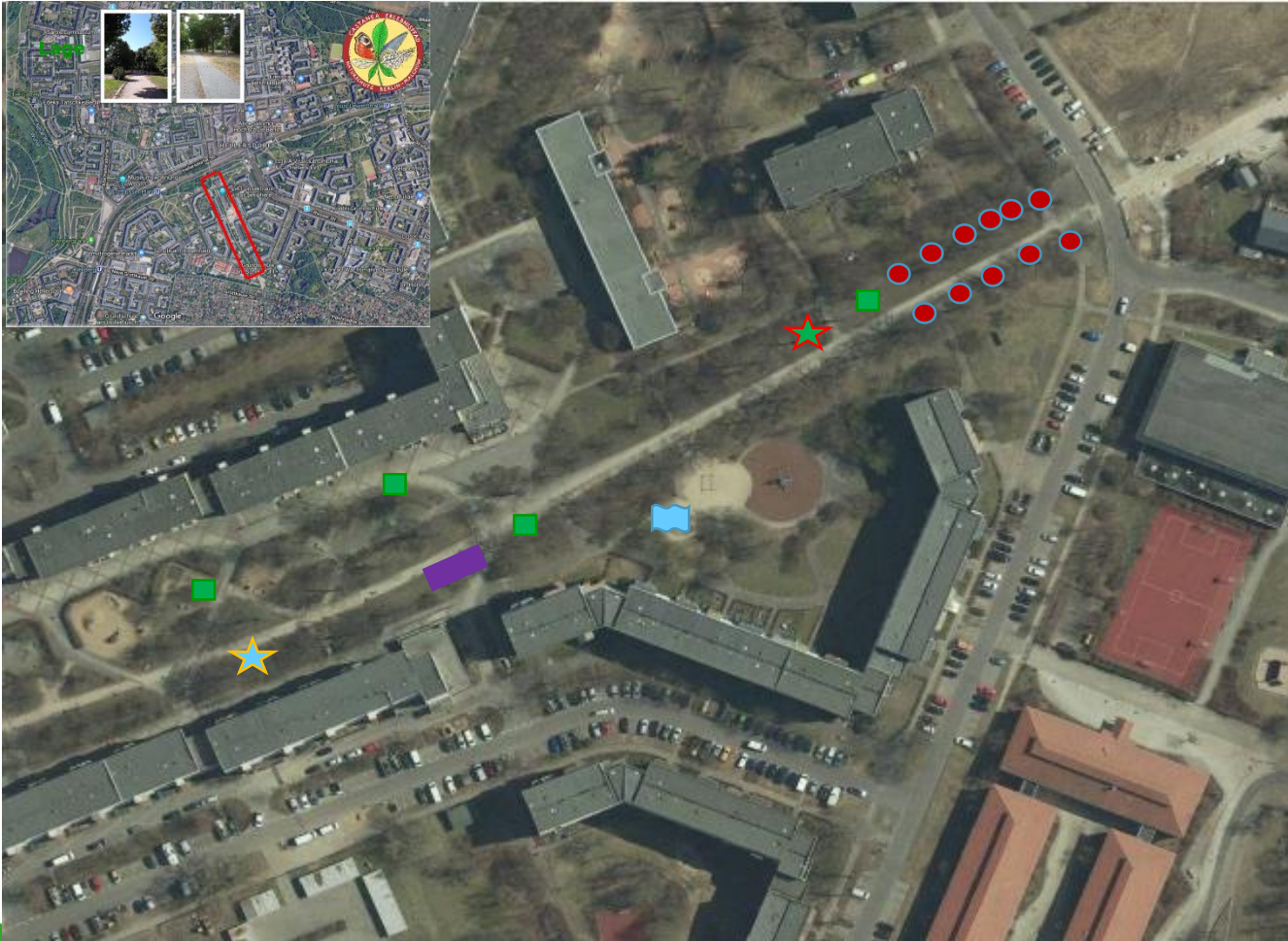

- Baumtafel
- Vogelnistkasten
- ★ Dendrophon
- Schmetterlingsweide
- ★ Baumscheibe
- Tierweitsprung

Digitale
Orthophotos 2018
(DOP20RGB)

Tierweitsprung



- ❖ Frosch
- ❖ Hase
- ❖ Fuchs
- ❖ Wildschein
- ❖ Eichhörnchen
- ❖ Reh



Baumtafeln



Eberesche (*Sorbus aucuparia*)



Familie der Rosengewächse (*Rosaceae*)
Die Eberesche, auch **Vogelbeere** genannt,
ist in ganz **Europa** zu Hause.

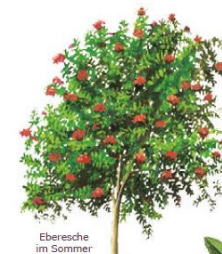

Eberesche
im Sommer



Eberesche
im Winter

Ihr bevorzugter
Lebensraum sind
Waldränder, wo sie
genügend Licht
bekommt. Sie kann
bis **20m** hoch und
150 Jahre
alt werden.



Blätter



Reife
Früchte



Blüten



Zweig
mit
Knospen



Borke

Im Mai/Juni hängt die Eberesche voller weißer **Blüten**, die
keinen besonders angenehmen Duft verbreiten. Ihre ganze
Schönheit entfaltet sie im Spätsommer, wenn die Zweige
voll roter **Beeren** hängen.



- ❖ Rosskastanie
- ❖ Spitzahorn
- ❖ Bergahorn
- ❖ Feldahorn
- ❖ Esche
- ❖ Robinie
- ❖ Eberesche
- ❖ Hasel



Blühstreifen



- ❖ Förderung heimischer Insekten- und Pflanzenvielfalt
- ❖ Beobachtung und Kennenlernen diverser Arten

Nisthilfen

Vogelnistkasten



- ❖ bis Februar 2020
- ❖ verschiedene Nistkästen mit unterschiedlich großen Einfluglöchern

Fledermauskasten



→ Patenschaften



Dendrophon



Beispielbilder

- Klangholzspiel
- Holzstäbe verschiedener Baumarten
- Baum (Borke) soll erkennbar bleiben
- Anschlag mit Holzschlägel

Vogelsilhouette



Beispielbild

- verschiedene Flügelspannweiten von Greifvögeln+ Mauersegler
- 4-5 Silhouetten

Baumscheibe



Beispielbild

- ❖ Jahresringe zählen
- ❖ Erkennen von Wachstumschwankungen

Mitmachen!



Kiezspaziergänge



Kontakt:
Naturschutzzentrum Schleipfuhl
Hermisdorfer Str. 11 A
12627 Berlin
Telefon:
030-998 91 84
Email:
j.dombrowski@naturschutz-malchow.de



Frühlingserwachen...Thema Frühblüher

Wir wollen Frühblüher entdecken und erfahren wie diese Pflanzen mit genialen Tricks der Kälte trotzen.

Mi, 18.03.2020 um 15 Uhr
So, 29.03.2020 um 14 Uhr

Verwandlungskünstler ...Thema Amphibien

Vorstellung der vorkommenden Arten sowie die Arbeit am Amphibienschutzzaun am Schleipfuhl.

Mi, 15.04.2020 um 15 Uhr
So, 26.04.2020 um 14 Uhr

unscheinbare Helfer am Wegesrand...Thema essbare Wildpflanzen

Wildkräuter sind wahre Kraftpakete. Sie sind sehr gesund und schmackhaft. Wir wollen einige essbare Wildpflanzen und deren besondere Eigenschaften kennenlernen.

Mi, 13.05.2020 um 15 Uhr
So, 17.05.2020 um 14 Uhr

Wer schillert am schönsten? ...Thema Schmetterlinge

Ist es der Admiral oder doch der Bläuling? Wir wollen mehr über die erstaunliche Welt der Gestaltenwandler erfahren.

Mi, 17.06.2020 um 15 Uhr
So, 28.06.2020 um 14 Uhr

Treffpunkt: am Naturschutzzentrum Schleipfuhl
(Hermisdorfer Str. 11 A)

Anfahrt: U Hellersdorf (U5), dann Tram M 6 / M 18 bis Jenaer Str., zu Fuß rechts in die Jenaer Str., 1. Querstr. nach rechts in die Hermisdorfer Str. und dann Wegweiser folgen



Das Projekt CASTANEA am Boulevard Kastanienallee wird durch Geldmittel des Programms „Soziale Stadt“ gefördert.





Mitmach-Pass

CASTANEA
Erlebnispfad

MITMACH-PASS

Wissenswertes rund um die Natur erfahren und aktiv zum Natur- & Umweltschutz beitragen.

Mitmachen lohnt sich!

Gewinne ein Erlebniswochenende in Brandenburg!

Vorname: _____
Name: _____

Was ist der Mitmach-Pass?

Gemeinsam mit euch wollen wir aktiv werden! Und die Vielfalt der Natur entdecken, erleben & schützen!

Seid ihr nicht auch dafür, dass es den Tieren in eurem Kiez gut geht, sie ausreichend Lebensräume & Nahrung finden? Das Quartier frei von Müll bleibt & ihr euch in einer artenreichen, gepflegten, grünen Oase aufhalten könnt?

Dann macht mit & seid Teil des Castanea Vorhabens!

Beteiligen könnt ihr euch über verschiedene Möglichkeiten. Zunächst könnt ihr Führungen zu Tieren & Pflanzen besuchen oder an Wochenendveranstaltungen des Naturschutzzentrums Schleifpuhl teilnehmen.

In Form von Mitmach-Aktion seid ihr gefragt. Geplante Aktionen sind z.B. Insektenhotels bauen sowie Müllsammelaktionen im Quartier.

Für jede Teilnahme erhaltet ihr einen Stempel in eurem Mitmach-Pass. Die/der aktivste Teilnehmer*in wird sogar mit einem Preis belohnt.

Bevorstehende Veranstaltungstermine & Mitmach-Aktionen findet ihr unter: <http://www.naturschutz-malchow.de/index.php/aktuelles/programme>

Auf der Rückseite findet ihr weitere Infos zur Gewinnaktion.

Kontakt:
 Naturschutzzentrum Schleifpuhl
 Hermsdorfer Str. 11 A, 12627 Berlin
 Telefon: 030-998 91 84
 Email: j.dombrowski@naturschutz-malchow.de

Naturschutz
 Berlin-Malchow
 Schleifpuhl

Datum und Stempel

Bei Abgabe des Passes benötigen wir eine Telefonnr. oder Email, damit wir Euch erreichen, falls Ihr den Preis nicht persönlich entgegen nehmen könnt.

Lageplan und Verkehrsanbindung

Mit Herz, Hand und Verstand.



Ich freue mich auf ein
Wiedersehen auf dem
CASTANEA Erlebnispfad!

Quellen



Bildmaterial:

Folie 3: <https://www.google.de/maps/@52.5355964,13.5975661,2247m/data=!3m1!1e3>
sowie eigene Aufnahmen von Janine Dombrowski

Folie 6+7:

<https://www.stadtentwicklung.berlin.de/geoinformation/landesvermessung/atkis/de/dop.shtml>

Folie 8: Aufnahmen 1 und 2 von Janine Dombrowski und Aufnahme 3 von Raik Berger

Folie 9: Aufnahmen 1 und 2 von Janine Dombrowski und Aufnahme 3 von Natur im Bild

Folie 10: Aufnahmen von Janine Dombrowski und Ute Schiller (Aufnahme mit Kindern)

Folie 11: Bild 1: http://www.schwegler-natur.de/portfolio_1408366639/nisthoehle-2gr-dreiloch/

Bild 2: https://www.schwegler-natur.de/portfolio_1395072079/fledermausflachkasten-1ff/

Folie 12: Bild 1: <http://www.lipperland.de/fotoalbum/index.php/Luegde/dendrophon-schildberg-luegde>

Bild 2: <https://www.outdooractive.com/de/poi/teutoburger-wald/dendrophon/10893057/>

Folie 13: <https://www.familienurlaub-info.com/ausflugsziele/oesterreich/steiermark/wilder-berg-mautern/>

Folie 14: <https://regio.outdooractive.com/oar-schoenbuch-heckengaeu/de/tour/wanderung/der-naturerlebnispfad-magstadt/4183573/#dmlb=1>

Folie 15: Aufnahmen von Janine Dombrowski und Aufnahme und rechts von Magnus Hellmann

Folie 16: Bilder von der rbb Abendschau vom 28.03.2019

Folie 17: Aufnahmen von Janine Dombrowski

Folie 18: Aufnahmen von Janine Dombrowski